

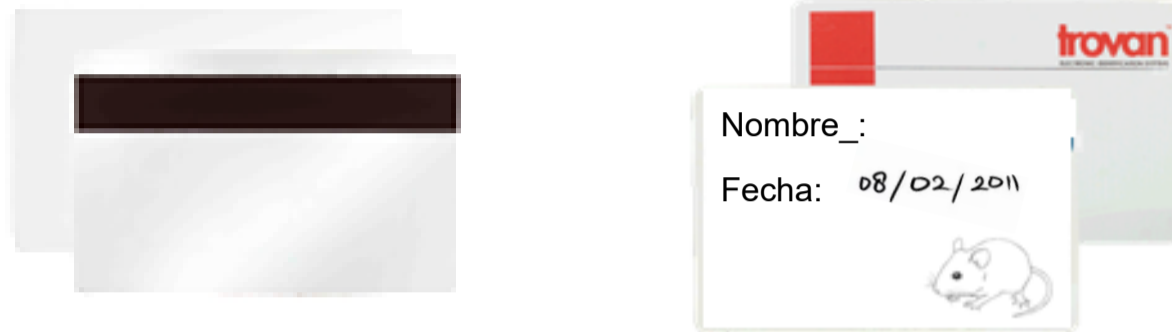

## ID 400

Microchip Transponder

Tipo tarjeta



- Presentación: en blanco ó personalizada.
- Muy adecuada para la identificación de jaulas.
- Tecnología “laser-cut”, no se pueden clonar o copiar.
- Tamaño y formato similar al de una tarjeta de crédito común.
- Máxima distancia de lectura, hasta 80 cm. (40 cm. con antena ANT 610 F).
- Código único garantizado.
- Compatible con bandas magnéticas, chip de contacto, etc.

### Presentaciones

Blanco o personalizada.





## ID 400 Microchip Transponder Tipo tarjeta



Foto del microchip realizada con un microscopio electrónico.  
Tamaño real 1 mm. x 1 mm.

### Datos técnicos

- **Dimensiones:** 85,6 mm. x 54 mm. x 0,76 mm.
- **Peso:** 5 gr.
- **Microchip:** 64 bits pre- programado en fábrica.
- **Encapsulado:** PVC.
- **Tipo de lectura:** rango esférico.
- **Temperatura máxima:** 60 °C.
- **Temperatura mínima:** -40 °C.
- **Rango de temperatura funcional:** -25°C - 60°C.
- **Frecuencia de operación:** 128 kHz - 64 kHz.
- **Tiempo de transmisión:** 119 µs/bit.

### Productos relacionados

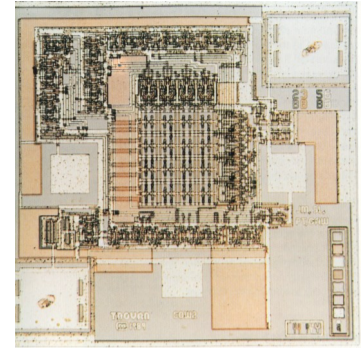

Lectores Portátiles

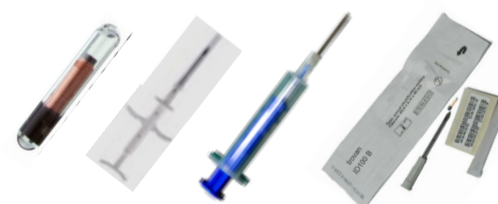

Microchips uso animal



Lab Reader